

újház

RAGASZTÁSTECHNIKA KATALÓGUS

ELŐSZÓ

A kiváló burkolási végeredmény alapja a szakértelem, a precíz kivitelezés és a megfelelő minőségű anyagok használata. Az Újháznál hiszünk abban, hogy a megbízható termékek és a korszerű megoldások együttesen járulnak hozzá az időtálló, magas színvonalú munkavégzéshez. Megújult ragasztástechnikai katalógusunkat úgy állítottuk össze, hogy a hidegburkolással foglalkozó szakemberek számára átfogó, jól használható segítséget nyújtsunk a mindennapi feladatokhoz.

A katalógus az alapfelületek előkészítésétől a ragasztáson át a fugázásig, valamint a szükséges szerszámok kiválasztásáig végigkíséri a burkolás teljes folyamatát. Célunk, hogy minden munkafolyamathoz és felmerülő kihíváshoz megfelelő, bizonyítottan jó alapanyagot és megoldást kínáljunk, legyen szó hagyományos burkolási munkáról vagy speciális, nagyobb odafigyelést igénylő kivitelezésről.

Országos kereskedőhálózatunkkal, széles termékválasztékunkkal és szakértő kollégáink támogatásával arra törekszünk, hogy partnereink munkáját egyszerűbbé, hatékonyabbá és kiszámíthatóbbá tegyük. Bízunk benne, hogy katalógusunk hasznos szakmai útmutatóként szolgál, és hozzájárul a tartós, esztétikus, kiváló minőségű burkolatok megvalósításához.

Fedezd fel megújult kínálatunkat, és találd meg a következő munkádhoz legjobban illő megoldásokat az Újháznál!

Új padló, új élet, újház

www.ujhaz.hu

TARTALOMJEGYZÉK

ELŐKÉSZÍTÉS 4

Alapozók 5

Vízszigetelő anyagok 7

Aljzatkiegyenlítők 12

RAGASZTÁS 18

Alapragasztók 19

Flexibilis ragasztók 19

S1 flexibilis ragasztók 21

S2 flexibilis ragasztók 24

FUGÁZÁS 26

Fugázók 27

Kőfugázók 27

Szilikon 28

Csempeajtók 28

SZERSZÁMOK 30

IKONMAGYARÁZAT:

készleten — Készleten tartott termékek (kék fejléc)

Bel- és kültérben is használható termék

Beltérben használható termék

ELŐKÉSZÍTÉS



BAUMIT GRUND
ALAPOZÓ

készleten

baumit.com



Termékleírás	Műgyanta kötőanyagú, diszperziós alapozó, nedvszívó alapfelületek alapozására esztrichek, aljzatkiegyenlítők és csemperagasztók alkalmazása előtt.
Anyagszükséglet	Kb. 0,10–0,15 kg/m²
Felhasználás	Alapfelületek előkezelésére, erősen vagy egyenetlenül nedvszívó ásványi alapfelületek nedvszívás-kiegyenlítésére, úgymint porózus tégla, mészhomokkő, pórusbeton, cement- és kalciumszulfát esztrich, nyersbeton aljzatokra stb. Baumit kiegyenlítő habarcsok alkalmazása előtt (pl. Baumit Nivello Quattro, Baumit Nivello 30, Baumit Preciso stb.) a Baumacol hidegburkolati rendszerben, valamint gipsz-, mész és/vagy cementkötőanyagú alap- és simítóvakolatok felhordása előtt kül- és beltérben. Nem alkalmazható nem nedvszívó aljzatokra, ezen felületekre a Baumit SuperPrimer alapozót javasoljuk!
Kiszerelés	1, 5, 10, 25 kg

MAPEI ECO PRIM GRIP PLUS
ALAPOZÓ

készleten

MAPEI



Termékleírás	Többcélú, felhasználásra kész, szintetikus akrilgyantából és szilikáthomokból készült tapadásfokozó és alapozó, aljzatkiegyenlítőkhöz és hidegburkolati ragasztókhoz.
Anyagszükséglet	Kb. 0,2–0,3 kg/m² alapfelülettől függően.
Felhasználás	• Hideg- és melegburkolatokhoz • Elsősorban nem nedvszívó felületekre ajánlott
Kiszerelés	1, 5, 10 kg

CEMIX GRUNDPLUS 5450
ALAPOZÓ

készleten

Cemix



Termékleírás	Alapozó koncentrátum különböző felületekhez
Anyagszükséglet	Kb. 0,15–0,35 kg/m²/réteg
Felhasználás	Cement, mész és gipsz kötőanyagú alapfelületekhez, kül- és beltérben az alapfelület nedvszívásának csökkentésére és a tapadószilárdság növelésére. Alkalmazható ragasztók, aljzatkiegyenlítők és egyéb magas diszperzió-tartalmú anyagok felhordása előtt. Koncentrátum, így a felhasználástól függően hígítható. Gazdaságos, mert mindig az igényekhez alakítható. Új generációs diszperziós kötőanyag még jobb tapadást és egyenletesebb nedvszívást biztosít.
Kiszerelés	1, 5, 10 kg

MUREXIN D1
ALAPOZÓ

MUREXIN



Termékleírás	Többcélú alapozó koncentrátum.
Anyagszükséglet	Kb. 70–100 g/m² az alapfelülettől függően
Felhasználás	Szívóképes alapfelületek alapozására mint pl. cement-esztrich, nyersbetonfödém felületekre, cementkötésű aljzatkiegyenlítők alá. Anhidritesztricheknél csak akkor alkalmazható, ha erre páraáteresztő burkolat kerül fektetésre. Alkalmas padlófűtésnél és görgősszék-terhelésnél. Beltéri nedvszívó alapfelületekre hígítható 1:1 -1:3 arányban.
Kiszerelés	1, 5, 10 kg

Rövid határidővel rendelhető.

MUREXIN LF 1
MÉLYALAPOZÓ

MUREXIN



Termékleírás	Műgyantadiszperziós alapozó jó beszivárgó képességgel. Kül- és beltérben szívóképes alapfelületeknél, mint tapadóhíd, valamennyi ragasztóhoz, aljzatkiegyenlítőhöz és kenhető vízszigetelésekhez.
Anyagszükséglet	Kb. 150 g/m²/alapfelület szívóképességétől függően
Felhasználás	• Felületszilárdításra • Cementes és gipszes felületekre is • Kül- és beltérre
Kiszerelés	1, 5, 10, 25 kg

Rövid határidővel rendelhető.

CEMIX DEEP PRIMER 2614
MÉLYALAPOZÓ

Cemix



Termékleírás	Mélyalapozó ásványi felületek erősítésére
Anyagszükséglet	Kb. 0,15–0,25 kg/m²
Felhasználás	Az alapfelületet mélyen megerősítő nanorészecskéket tartalmaz. Bezárja a pórusokat, megakadályozza az idő előtti kiszáradást, meghosszabbítva a következő rétegek bedolgozhatóságát. Nagy mennyiségű szerves polimert tartalmaz: jól tapadó felületet hoz létre a következő rétegek számára. Alkalmas problémás területek kezelésére pl. gipszkarton, vegyes anyagú aljzatok, előregedett homlokzatok eltérő nedvszívó, diffúziós vagy hőtágulási képességgel. Gazdaságos: 1:1 arányban vízzel hígítható az 1. rétegben erősen nedvszívó aljzatokon.
Kiszerelés	1, 5, 11 kg

Rövid határidővel rendelhető.

MUREXIN DX 9
SPECIÁLIS TAPADÓHÍD

MUREXIN



Termékleírás	Tapadásjavító, egykomponensű, felhasználásra kész, oldószermentes speciális diszperziós bázisú alapozó.
Anyagszükséglet	Kb. 50–70 g/m²/alapfelület szívóképességétől függően.
Felhasználás	Szívó- és nem szívóképes alapfelületek előkészítésére bel- és fagyveszélytől védett, fedett kültérben. Mélyalapozóként alkalmas szívó és ásványi alapfelületekre, mint például cement-, anhidrit- és magnezitesztrich.
Kiszerelés	1, 3, 10 kg

Rövid határidővel rendelhető.

MAPEI PRIMER G
MŰGYANTA BÁZISÚ ALAPOZÓ

készleten

MAPEI



Termékleírás	Műgyanta bázisú diszperziós alapozó nagyon alacsony illékony szervesanyag kibocsátással (VOC).
Anyagszükséglet	Kb. 0,08–0,15 kg/m² alapfelülettől függően.
Felhasználás	Beltéri műgyanta bázisú alapozó. Alkalmazható gipsz felületek kezelésére kerámia burkolólapok fektetése előtt, tapadóhídként gipsz bázisú szórható vakolatokhoz, kiegyenlítő habarcsok tapadásának javítására. Cementkötésű és gipszfelületek nedvszívóképességének kiegyenlítésére.
Kiszerelés	1, 5, 10, 25 kg

MUREXIN D4 RAPID
TAPADÓHÍD

MUREXIN



Termékleírás	Oldószermentes, egykomponensű, felhasználásra kész, gyorsan száradó, diszperziós bázisú alapozó, kül- és beltérben, falra és padlóra. Száradás után a rákerülő anyagok számára megfelelő (érdes) felületet biztosít. Szívó- és nem szívóképes alapfelületek előkészítésére. Különösen alkalmas csempét csempére történő felújításoknál.
Anyagszükséglet	Nem szívó felületnél: 0,1–0,15 kg/m², szívó felületnél: 0,08–0,135 kg/m²
Felhasználás	• Elsősorban nem szívó alapfelületekre • Különösen csempét csempére történő felújításoknál • Fafelületekre és OSB-re is • Kül- és beltérben • Falra és padlóra
Kiszerelés	1, 5 kg

Rövid határidővel rendelhető.

BAUMIT SUPERPRIMER
TAPADÓHÍD

baumit.com



Termékleírás	Speciális diszperzió bázisú, oldószermentes, kvarchomokkal dúsított, feldolgozásra kész tapadóhíd, nem nedvszívó alapfelületekhez falra és aljzatokra kül- és beltérben.
Anyagszükséglet	Kb. 0,3 kg/m² alapfelülettől függően.
Felhasználás	Kül- és beltérben, tapadóhídként nem nedvszívó felületekhez valamint régi felületekre felújításkor. Különösen ajánlott mész- és mész-/cementtartalmú vakolatok (például Baumit Klima vakolatok, MPI25) és gipsztartalmú vakolatok (például Baumit GlättPutz) tapadását biztosító alacsony nedvszívó képességű tükörsima betonfelületekre beltérben, valamint alapozóként aljzatkiegyenlítés és burkolatragasztás előtt.
Kiszerelés	1, 5, 20 kg

Rövid határidővel rendelhető.

MAPEI MAPELASTIC
KENHETŐ VÍZSZIGETELÉS

készleten

MAPEI



Termékleírás	A MAPELASTIC egy kétkomponensű, rugalmas, cementkötésű habarcs erkélyek és teraszok állandó, tartós vízszigetelésére
Anyagszükséglet	Kb. 1,7–2,2 kg/m²
Felhasználás	A Mapelastic betonok nagy rugalmasságú vízzáró bevonataként alkalmazható, különösen a repedezésnek kitett betonszerkezetekre. A Mapelastic az aljzatok meglévő hajszálrepedéseit áthidalja.
Kiszerelés	32 kg-os (24 kg-os A komponens + 8 kg-os B komponens) és 16 kg-os egységek.

MAPEI MAPELASTIC AQUADEFENSE
KENHETŐ VÍZSZIGETELŐ

készleten

MAPEI



Termékleírás	Felhasználásra kész, nagyon gyors száradású, rugalmas, kenhető vízszigetelő-anyag bel- és kültéri vízszigetelésre.
Anyagszükséglet	Kb. 1 kg/m² két rétegben
Felhasználás	Vízszigetelés kerámia burkolólapok vagy kőlapok fektetése előtt erkélyeken, teraszokon, fürdőszobákban és zuhanykabinokban, mosodákban, szaunákban, és általában a nedves környezetű helyiségekben.
Kiszerelés	3,5 kg, 7,5 kg, 15 kg

CEMIX AQUASTOP FLEX 8140
KENHETŐ VÍZSZIGETELÉS

készleten

Cemix



Termékleírás	Szálerősített, fagyálló, egykomponensű rugalmas kenhető szigetelés
Anyagszükséglet	1,4–1,6 kg/m²/mm
Felhasználás	Üzemi és használati vízzel terhelt felületek burkolás előtti vízszigetelésére (zuhanyzók, medencék, konyhák stb.). Ideális nagy hőingadozásnak kitett helyeken (pl. teraszok) és padló- és falfűtés esetén. Extrém hőingadozás esetén is megőrzi nagyfokú rugalmasságát. Gyorsan köt: járható 4 óra múlva. Szálerősített, ezért nem igényel kiegészítő hálóerősítést a megfelelő repedésmentesség eléréséhez. Klóros víznek ellenáll, így ideális a medencék vízszigeteléséhez is.
Kiszerelés	4, 20 kg

BAUMIT BAUMACOL PROOF
KENHETŐ VÍZSZIGETELŐ

készleten

baumit.com



Termékleírás	Oldószermentes, diszperziós, színezett, egykomponensű, tartósan elasztikus, varrat- és fugamentes üzemi víz elleni szigetelés. Közvetlenül beépíthető az épített zuhanyozók, zuhanyozófülkék és általánosan fürdőszobák és konyhák kerámiaburkolatai alatt. Hengerelhető, illetve glettelhető. Beltéri felhasználásra. A termék elérhető 25 kg-os és 7 kg-os vödrös kiszerelésben.
Anyagszükséglet	Kb. 1 kg/m²
Felhasználás	Beltéri helyiségek (fürdők, konyhák, WC-helyiség stb.) nedvesség, használati víz elleni szigetelésre, ragasztott hidegburkolatok alá közvetlenül felhordva.
Kiszerelés	7, 25 kg

Rövid határidővel rendelhető.

MUREXIN 1 KS
FOLYÉKONY FÓLIA, KÉK, SÁRGA

készleten

MUREXIN



Termékleírás	Gyorsan száradó, rendkívül kiadós, oldószermentes, nem vízáteresztő, egykomponensű, tartósan elasztikus, hézag- és varratmentes kenhető szigetelés. Kizárólag beltérben alkalmazható, közvetlenül a kerámiaburkolatok alatt (pl.: zuhanyzókban, tusolókban, fürdőszobákban) nyomás nélkül lefolyó víz ellen.
Anyagszükséglet	Kb. 0,8–1,5 kg/m² két réteg.
Felhasználás	• Beltérben • Fürdőszobákba • Zuhanyzókba • Közvetlenül a kerámia burkolatok alá • Felhordása két munkafolyamatban • Egyszerű feldolgozás
Kiszerelés	sárga - 4, 7, 14, 25 kg • kék - 7, 14, 25 kg

MUREXIN PD 1K
PROFI VASTAGFÓLIA

készleten

MUREXIN



Termékleírás	Hidraulikus kötésű, oldószermentes, nem vízáteresztő, páraáteresztő, flexibilis, egykomponensű kenhető vízszigetelés a hézag- és varratmentes szigetelések elkészítéséhez. A kül- és beltéri hézagmentes szigeteléshez közvetlenül a kerámia burkolatok alatt falra és padlóra.
Anyagszükséglet	1,5 kg/m²/mm
Felhasználás	• Falra és padlóra • Fürdőszobába, tusolóba, erkélyre, teraszra, valamint medencékhez • Kül- és beltérben • Közvetlenül a kerámia burkolatok alá • Minimális vastagság: 2 mm, két munkafolyamatban felhordva • Egyszerűen bekeverhető
Kiszerelés	4, 8, 18 kg

MAPEI MAPEGUM WPS
FOLYÉKONY FÓLIA

készleten

MAPEI



Termékleírás	Gyorsszáradású, rugalmas folyékony fólia beltéri vízszigeteléshez.
Anyagszükséglet	A Mapegum WPS anyagszükséglete kb. 1,2 kg/m² két rétegben, amely egyenértékű 0,8 mm nedves rétegvastagsággal (egyenértékű 0,5 mm száraz rétegvastagsággal).
Felhasználás	Felszívódó nedvességnek nem kitett beltéri padló- és falfelületek vízszigetelése. Rugalmas, repedésáthidaló bevonat. Alkalmazható kerámia burkolólapok vagy kőlapok fektetése előtt.
Kiszerelés	5, 10, 20 kg

CEMIX AQUASTOP IN 8110
FOLYÉKONY FÓLIA

készleten

Cemix



Termékleírás	Beltéri kenhető folyékony fólia vízszigetelés burkolatok alá.
Anyagszükséglet	1,2–1,6 kg/m²
Felhasználás	Vizes helyiségekben előforduló szigetelési feladatokra használjuk burkolás előtt pl. épített zuhanyzó, fürdőszoba. Alapfelület lehet cement, gipsz, mész kötőanyagú, vagy nem nedvszívó (pl. OSB) felület. Fűtött felületre is alkalmazható. Nem alkalmazható tartós vízterhelésnek kitett felületeken uszodában, ivóvíztárolóban, kutakban. Visszazárható vödörben kapható: a maradék anyag eltárolható. Felhasználásra kész: nem kell keverni, azonnal felhordható, nincs por. Diszperziós folyékony fólia: szinte bármilyen alapfelületre rátapad (pl. OSB, gipsz stb.), és extrém rugalmas és párazáró.
Kiszerelés	1,5; 5,5; 20 kg

MUREXIN AE 100
SZIGETELŐ- ÉS FESZÜLTSÉGMENTESÍTŐ LEMEZ

készleten

MUREXIN



Termékleírás	Vízzáró, feszültségmentesítő, rugalmas, repedésáthidaló, alkáliálló szigetelő- és elválasztólemez a hidegburkolati lapok és természetes kövek alatti biztos szigeteléshez.
Felhasználás	Hidegburkolati lapok és természetes kövek alatti biztos szigeteléshez ajánlott gyors további munkálatokat tesz lehetővé közvetlenül a kerámiaburkolatok alatti vízszigetelés készítéséhez kül- és beltérben, falon és padlón, zuhanyzókban, fürdőszobákban, lakó- vagy középületek erkélyein, teraszain, valamint üzemi konyhákban. Igény szerint méretre vágható.
Kiszerelés	30 m²

MAPEI MAPEGUARD UM 35
VÍZSZIGETELŐ- ÉS FESZÜLTSÉG-MENTESÍTŐ LEMEZ

készleten

MAPEI



Termékleírás	Vízszigetelő, elválasztó és repedésáthidaló lemez repedezett, nedves, valamint nem teljesen érlelt aljzatokra kerámia és kőburkolatok fektetése előtt.
Felhasználás	Beltéri és kültéri aljzatokra elhelyezhető elválasztó és repedésáthidaló lemez kerámia és kő padlóburkolatok fektetése előtt.
Kiszerelés	30 m²

MAPEI MAPEBAND SA
ÖNTAPADÓ SAROKERŐSÍTŐ SZALAG

készleten



Termékleírás	Öntapadó butil hajlaterősítő szalag, lúgálló, gumírozott szövettel rugalmas vízszigetelő rendszerekhez.
Felhasználás	Sarok-, illetve fal- és padlócsatlakozások vízszigetelése teraszokon, erkélyeken és fürdőszobákban. Kis, nehezen elérhető hézagok szigetelése, mint például ablakok és ajtók csatlakozásai, szegélyek és aljzatok.
Kiszerelés	25 m

MAPEI MAPEBAND PE120
SAROKERŐSÍTŐ SZALAG

készleten



Termékleírás	PVC hajlaterősítő szalag diszperziós vízszigetelő rendszerekhez, folyékony fóliákhoz.
Felhasználás	Mapegum WPS-sel kezelendő vízszigetelésekhez sarkok és mozgási hézagok rugalmas vízszigetelő lezárására.
Kiszerelés	50 m

MUREXIN DB 60
HAJLATERŐSÍTŐ SZALAG

készleten

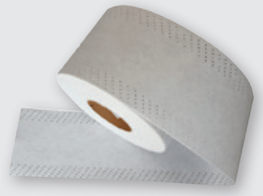

Termékleírás	Elasztikus hajlaterősítő szalag kenhető vízszigetelésekhez.
Felhasználás	Kétoldali filckasírozással rendelkezik és nagyon elasztikus hajlaterősítő szalag. A hajlaterősítő szalag szélei perforáltak a Murexin kenhető vízszigetelésekbe történő optimális vízzáró beágyazáshoz. Falon és padlón a fugacsatlakozások és a sarokfugák áthidalására és szigetelésére használható, mint a kenhető vízszigetelések rendszereleme.
Kiszerelés	50 fm

Rövid határidővel rendelhető.

MUREXIN DB 70
HAJLATERŐSÍTŐ SZALAG



Termékleírás	Kétoldalon filckasírozott, elasztikus hajlaterősítő szalag.
Felhasználás	• Falon és padlón a kenhető szigetelések rendszereleme • Fugacsatlakozásoknak és sarokfugáknak az áthidalására és szigetelésére • Fürdőszobákba, tusolókba, erkélyeken, teraszokon • Úszómedencékhez is • Igény szerint méretre vágható
Kiszerelés	50 fm

Rövid határidővel rendelhető.

CEMIX AQUASTOP TAPE 8100
HAJLATERŐSÍTŐ SZALAG

készleten



Termékleírás	Rugalmas hajlaterősítő szalag kenhető vízszigetelésekhez.
Felhasználás	Szerkezetek rugalmas csatlakoztatásához vízszigetelő rétegek alkalmazásakor. Dilatációs hézagok készítéséhez vízszigetelő aljzatoknál. Erkélyekhez, úszómedencékhez, gyógyfürdőkhöz és fürdőszobákhoz. Diszperziós, polimer-cement és bitumen kötőanyagú kenhető vízszigetelésekhez. Magas rugalmasság alacsony hőmérsékleten is. Nagy szakítószilárdság, nagy nyúlás és rugalmasság. Textil borításának köszönhetően jó tapadást biztosít a kenhető vízszigetelésekkel különböző anyagú szerkezetek találkozásánál.
Kiszerelés	50 m

MAPEI MAPEBAND EASY H130
HAJLATERŐSÍTŐ SZALAG

készleten



Termékleírás	Rendkívül könnyen beépíthető, mindkét oldalán nem szőtt szövettel bevont hajlaterősítő szalag, vízszigetelő rendszerekhez.
Felhasználás	Szomszédos falak közötti sarkok, fal-padló illesztések vízszigetelésére, valamint teraszok és erkélyek stb. mozgási hézagainak rugalmas vízszigetelése.
Kiszerelés	30 fm

BAUMIT BAUMACOL STRAP ÉS STRAP PLUS
HAJLATERŐSÍTŐ SZALAG

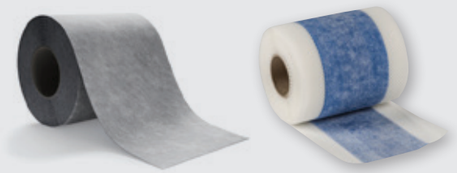

Termékleírás	Üvegszövet-erősítésű, elasztikus rendszerelem, fal- és padlóhajlatok szigetelésére.
Anyagszükséglet	Kb. 1,1 fm/m², 3-4 cm átfedés szükséges.
Felhasználás	Burkolatragasztó segítségével egyszerűen beágyazható, WM szigetelő és feszültségmentesítő lemez vagy kenhető vízszigetelések alkalmazásakor. A Strap Plus termék kiegészítője a WM szigetelő és feszültségmentesítő lemeznek.
Kiszerelés	10 m, 50 m tekercs

Rövid határidővel rendelhető.

MUREXIN DBS 50
ÖNTAPADÓ HAJLATERŐSÍTŐ SZALAG, SZÜRKE



Termékleírás	Öntapadó hajlaterősítő szalag butillal befedett propilén gyapjúból, osztott átfedő szilikon-, papír fedéssel.
Felhasználás	Az öntapadó hajlaterősítő szalag falon, padlón a fugacsatlakozásoknak és sarokfugáknak az áthidalására és szigetelésére használható, mint a kenhető szigetelések rendszereleme. Igény szerint méretre vágható.
Kiszerelés	25 fm

Rövid határidővel rendelhető.

MUREXIN WDM 100
VÍZSZIGETELŐ- ÉS FESZÜLTSÉGMENTESÍTŐ MEMBRÁN

készleten

MUREXIN



Termékleírás	Vízszigetelő- és feszültségmentesítő membrán
Felhasználás	A WDM 100 vízszigetelő- és feszültségmentesítő membrán membrán biztosítja a hidegburkolati kerámialapok és természetes kövek fektetésénél a vízszigetelést repedezett, nem teljesen kikeményedett, kiszáradt alapfelületek esetén, ahol páranyomás léphet fel.
Kiszerelés	30 m²

MAPEI PLANITOP FAST 330
KIEGYENLÍTŐHABARCS



Termékleírás	Gyorskötésű, szálerősítésű, cementkötésű kiegyenlítő-habarcs szürke színben, beltéri és kültéri padlókhoz és falakhoz, rétegenként 3-30 mm vastagságú egyenetlenségek javítására.
Anyagszükséglet	Kb. 1,45 kg/m²/mm
Felhasználás	• Hidegburkolatokhoz • Kül- és beltérben
Kiszerelés	25 kg

Rövid határidővel rendelhető.

BAUMIT PRECISO
JAVÍTÓHABARCS

baumit.com



Termékleírás	Cementbázisú javítóanyag, amely 2-30 mm rétegvastagságban felhordható.
Anyagszükséglet	kb. 1,6 kg/m²/mm
Felhasználás	Állékony (tixotrop) tulajdonságú, aljzatokhoz, oldalfalakhoz, betonfelületek, lépcsők javításához. Kül- és beltéri felhasználásra. 48 óra múlva burkolható.
Kiszerelés	25 kg

Rövid határidővel rendelhető.

MUREXIN TOPLEVEL START 330
ÖNTERÜLŐ ALJZATKIEGYENLÍTŐ

készleten

MUREXIN



Termékleírás	Poralakú, cement- és műgyantadiszperzió-tartalmú, szálerősített önterülő aljzatkiegyenlítő.
Anyagszükséglet	Kb. 1,6 kg/m²/mm
Felhasználás	• Beltéri sima felületek készítéséhez hidegburkolatok ragasztása és melegburkolatok fektetése előtt 3-30 mm rétegvastagságig • Járható: kb. 3 óra után, burkolható: kb. 24-72 óra után • Különösen alkalmazható extrém egyenetlenségek kiegyenlítésére • 20 mm-nél nagyobb rétegvastagság esetén kvarchomok hozzáadása szükséges (10%) • Alkalmas padlófűtésnél és görgősszék-terhelésnél
Kiszerelés	25 kg

MUREXIN AM 20
KIEGYENLÍTŐHABARCS

MUREXIN



Termékleírás	Cementbázisú, víz- és fagyálló, gyorsan keményedő, hidraulikusan kötő kiegyenlítőhabarcs.
Anyagszükséglet	1,6 kg/m²/mm
Felhasználás	• Egyenetlen fal- és padlófelületek kiegyenlítésére burkolás előtt • Lejtés kialakításokhoz is • Kül- és beltérben • Lakóhelyiségekben, tusolóban, erkélyre, teraszra, garázsba • 20 mm-ig egy rétegben
Kiszerelés	25 kg

Rövid határidővel rendelhető.

MUREXIN AM 30
GYORS KIEGYENLÍTŐHABARCS

MUREXIN



Termékleírás	Cementbázisú, víz- és fagyálló, gyorsan keményedő, hidraulikusan kötő kiegyenlítőhabarcs.
Anyagszükséglet	Kb. 13,5 kg/m²/1 cm rétegvastagság
Felhasználás	• Egyenetlen fal- és padlófelületek kiegyenlítésére burkolás előtt • Lejtés kialakításokhoz is • Kül- és beltérben • Lakóhelyiségekben, tusolóban, erkélyre, teraszra, garázsba • Padlófűtésre • Könnyen eldolgozható • Lépcsőélekhez • 30 mm-ig egy rétegben
Kiszerelés	25 kg

Rövid határidővel rendelhető.

MUREXIN TOPLEVEL SUPRA 330 H
ÖNTERÜLŐ ALJZATKIEGYENLÍTŐ

készleten

MUREXIN



Termékleírás	Gyárilag előkevert, poralakú, speciális kötőanyagú és műgyantadiszperzió-tartalmú, feszültségmentes, hidraulikus kötésű önterülő aljzatkiegyenlítő kézi és gépi feldolgozásra.
Anyagszükséglet	Kb. 1,6 kg/m²/mm
Felhasználás	• Beltéri száraz sima felületek készítéséhez hidegburkolatok ragasztása és melegburkolatok fektetése előtt (PVC, LVT, szőnyeg, úsztatott rendszerű fapadlók) • 3-30 mm rétegvastagságig • Kritikus felületekre fejlesztve • Járható: kb. 3 óra után, burkolható: kb. 24-72 óra után • Különösen alkalmazható extrém egyenetlenségek kiegyenlítésére • Alkalmas padlófűtésnél
Kiszerelés	25 kg

MUREXIN TOPLEVEL SUPRA 220 H
ÖNTERÜLŐ ALJZATKIEGYENLÍTŐ

MUREXIN



Termékleírás	Poralakú, speciális kötőanyagú és műgyantadiszperzió-tartalmú, feszültségmentes, hidraulikus kötésű önterülő aljzatkiegyenlítő.
Anyagszükséglet	kb. 1,5 kg/m²/mm
Felhasználás	Beltéri helyiségek sima felületeinek készítéséhez hidegburkolatok ragasztása és melegburkolatok fektetése előtt 2-20 mm rétegvastagságig. Járható: kb. 2-3 óra után, burkolható: kb. 24-72 óra után. Kimagasló önterülő-képességgel rendelkezik, valamint feszültségmentessége miatt kritikus alapfelületek esetén is alkalmazható. Alkalmas padlófűtésnél és görgősszék-terhelésnél.
Kiszerelés	25 kg

Rövid határidővel rendelhető.

MUREXIN TOPLEVEL START 215
ÖNTERÜLŐ ALJZATKIEGYENLÍTŐ



Termékleírás	Gyárilag előkevert, poralakú, cement- és műgyantadiszperzió-tartalmú, zsugorodás kompenzált, szálerősített, hidraulikus kötésű, önterülő aljzatkiegyenlítő, kézi és gépi feldolgozásra.
Anyagszükséglet	kb. 1,5 kg/m²/mm
Felhasználás	Beltéri sima felületek készítéséhez hidegburkolatok ragasztása és melegburkolatok fektetése előtt. Cementesztrich és betonfelületeken régi és új épületekben 2-15 mm rétegvastagságig. Különösen alkalmazható vékony aljzatkiegyenlítésekhez (2 mm-től) is. Alkalmas padlófűtésnél és görgősszék-terhelésnél.
Kiszerelés	25 kg

Rövid határidővel rendelhető.

MAPEI NOVOPLAN MAXI
ÖNTERÜLŐ ALJZATKIEGYENLÍTŐ



Termékleírás	Cementes önterülő kiegyenlítő habarcs hagyományos padlófűtésekhez és kompakt padlófűtési/hűtési rendszerekhez elsősorban hidegburkolatok alá.
Anyagszükséglet	1,8 kg/m²
Felhasználás	A Novoplan Maxi kompakt padlófűtési és hűtőrendszerek befedésére és beágyazására, valamint bármilyen típusú meglévő fűtött padlók aljzatkiegyenlítésére szolgál. A Novoplan Maxi 3-40 mm vastagságú rétegekben használható, az alkalmazási területtől függően.
Kiszerelés	25 kg

Rövid határidővel rendelhető.

BAUMIT NIVELLO 30
ÖNTERÜLŐ ALJZATKIEGYENLÍTŐ

készleten



Termékleírás	Gyorsan kötő, cement alapú, beltéri önterülő aljzatkiegyenlítő, amely kiválóan alkalmazható régi és új beltéri felületeken, felújításoknál padlóburkolás előtti kiegyenlítésre. Padlófűtés esetén is alkalmazható. Nagy szilárdságú (C30), pont-terhelhető. Kitűnő alapfelület hideg- és melegburkolatok (laminált lapok, szőnyeg, PVC, linóleum, gumi), ragasztott parkettaburkolatok és műgyanta bevonatok alá egyaránt. Járható 2-3 óra múlva. Burkolható rétegvastagságtól függően kb. 24-48 óra múlva.
Anyagszükséglet	kb. 1,7 kg/m²/mm
Felhasználás	Padlófűtés esetén is alkalmazható. Nagy szilárdságú (C30), pont-terhelhető. Kitűnő alapfelület hideg- és melegburkolatok, (laminált lapok, szőnyeg, PVC, linóleum, gumi) ragasztott parkettaburkolatok és műgyanta bevonatok alá egyaránt. 2-30 mm rétegvastagságig alkalmazható. Járható 2-3 óra múlva. Burkolható rétegvastagságtól függően kb. 24-48 óra múlva.
Kiszerelés	25 kg

CEMIX NIVOPLUS 3-15 5522
ÖNTERÜLŐ PADLÓKIEGYENLÍTŐ

készleten



Termékleírás	Kül- és beltéri aljzatkiegyenlítő
Anyagszükséglet	Kb. 1,6 kg/m²/mm
Felhasználás	A NIVOPLUS 3-15 önterülő aljzatkiegyenlítő régi és új lakóépületek, középületek beton és cementesztrich aljzatainak kiegyenlítésére alkalmas, 3-15 mm vastagságban. Fedett kültéren és beltérben egyaránt felhasználható, padlófűtések esetében is. Beton, műkő, mozaiklap és cementesztrich felületre, laminált padló, szalagparketta, hagyományos parketta és hidegburkolat alá. Magas hatóanyag tartalma miatt, nagy hőingadozásnak kitett felületeken is alkalmazható, azaz padlófűtéshez és kültéren.
Kiszerelés	25 kg

MAPEI ULTRAPLAN ECO 20
ÖNTERÜLŐ ALJZATKIEGYENLÍTŐ

készleten



Termékleírás	Gyorskötésű, gyorsszáradású önterülő aljzatkiegyenlítő simítóhabarcs 1-10 mm rétegvastagságig.
Anyagszükséglet	1,6 kg/m² rétegvastagság mm-enként.
Felhasználás	Az Ultraplan Eco 20 új és meglévő beltéri aljzatok 1-10 mm vastagságú kiegyenlítésére és szintkülönbségeinek megszüntetésére használható, hogy azok alkalmassá váljanak bármilyen padlóburkolat fogadására ott, ahol követelmény a nagy ellenálló képesség a terheléssel és a forgalommal szemben.
Kiszerelés	23 kg

BAUMIT NIVELLO QUATTRO
ÖNTERÜLŐ ALJZATKIEGYENLÍTŐ

készleten



Termékleírás	Gyorsan kötő, beltéri önterülő aljzatkiegyenlítő, amely kiválóan alkalmazható régi és új beltéri felületeken, felújításoknál padlóburkolás előtti kiegyenlítésre.
Anyagszükséglet	Kb. 1,5 kg/m²/mm
Felhasználás	Kitűnő alapfelület hideg- és melegburkolatok (laminált lapok, szőnyeg, PVC, linóleum, gumi) alá egyaránt. Járható 2-3 óra múlva. 1-20 mm rétegvastagságig alkalmazható. 3 mm-es rétegvastagságig 24 óra elteltével burkolható. Minden további 1 mm-es rétegvastagság esetén további 24 óra száradási idő szükséges. Padlófűtés esetén is alkalmazható. Emelt szilárdságú (C20), pont-terhelhető.
Kiszerelés	25 kg

MUREXIN TOPLEVEL EXTRA 320
KÜLTÉRI ÖNTERÜLŐ ALJZATKIEGYENLÍTŐ



Termékleírás	Poralakú, cement- és műgyantadiszperzió-tartalmú, szálerősített, hidraulikus kötésű önterülő aljzatkiegyenlítő.
Anyagszükséglet	Kb. 1,6 kg/m²/mm
Felhasználás	• Kül- és beltéri sima felületek készítéséhez különböző hidegburkolatok ragasztása előtt • Szintképzéshez (max. 3% lejtésben levő alapfelületre) • Különösen ajánlott kültérben kerti utakhoz, járdákhoz, erkélyekhez és teraszokhoz • 3-20 mm rétegvastagságig
Kiszerelés	25 kg

Rövid határidővel rendelhető.

MUREXIN LEWELL EX 320
GYORS-EXTRÉM ALJZATKIEGYENLÍTŐ



Termékleírás	Gyárilag előkevert, poralakú, cement- és műgyanta-diszperzió-tartalmú, gyors kötésű, szálerősített, feszültségmentes, hidraulikus kötésű önterülő aljzatkiegyenlítő kézi és gépi feldolgozásra.
Anyagszükséglet	kb. 1,5 kg/m²/mm
Felhasználás	Univerzálisan használható, beltéri sima felületek készítéséhez hidegburkolatok ragasztása, melegburkolatok és ragasztott parketták fektetése előtt 3-20 mm rétegvastagságig. Magas kezdeti és végszilárdsága miatt a Lewell EX 320 Gyors-Extrém aljzatkiegyenlítő nem ipari körülmények között betonfesték vagy epoxi vékony- vagy vastagbevonattal is használható pl. garázs, hobbi műhely. Alkalmas padlófűtésnél és görgősszék-terhelésnél.
Kiszerelés	25 kg

Rövid határidővel rendelhető.

BAUMIT NIVELLO 20
ÖNTERÜLŐ ALJZATKIEGYENLÍTŐ

készleten

baumit.com



Termékleírás	Gyorsan kötő, cement alapú, beltéri önterülő aljzatkiegyenlítő, amely kiválóan alkalmazható régi és új beltéri felületeken, felújításoknál padlóburkolás előtti kiegyenlítésre. Padlófűtés esetén is alkalmazható.
Anyagszükséglet	Kb. 1,7 kg/m²/mm
Felhasználás	Egyenetlen beton- és esztrichfelületek (cementesztrich és önthető kalciumszulfát-esztrich felületek) gyors kiegyenlítésére beltérben, kerámia csempék, padlószőnyegek és egyéb padlóburkolatok fektetése előtt az alapfelület egyenetlenségével és felületi minőségével támasztott magas követelményeket biztosít. Padlófűtéshez alkalmas.
Kiszerelés	25 kg

CEMIX NIVORAPID FIBER 3-40 5545
ÖNTERÜLŐ ALJZATKIEGYENLÍTŐ

készleten

Cemix



Termékleírás	Gyorskötő, szálerősített nagy terhelhetőségű önterülő aljzatkiegyenlítő
Anyagszükséglet	Kb. 1,7 kg/m²/mm
Felhasználás	Régi és új lakóépületek, középületek, ipari épületek beltéri és fedett kültéri beton és cementesztrich aljzatainak kiegyenlítésére alkalmas.
Kiszerelés	25 kg

MAPEI ULTRAPLAN RENOVATION
ÖNTERÜLŐ ALJZATKIEGYENLÍTŐ

készleten

MAPEI



Termékleírás	Önterülő, szálerősített, gyors száradású simítóhabarcs
Anyagszükséglet	Kb. 1,6 kg/m²/mm
Felhasználás	Az Ultraplan Renovation beltéri használatra, 3-40 mm vastagságú szintkülönbségek kiegyenlítésére és simítására alkalmas új vagy meglévő aljzatok előkészítéséhez, hogy azok alkalmassá váljanak bármely típusú, akár nagy terhelésnek vagy forgalomnak kitett padlóburkolat fogadására. Az Ultraplan Renovation különösen alkalmas görgős székek alá és padlófűtés fölé.
Kiszerelés	25 kg







RAGASZTÁS

BAUMIT BAUMACOL BASIC
BURKOLATRAGASZTÓ (C1)

készleten

baumit.com



Termékleírás	Cementbázisú, víz- és fagyálló, vékonyágyas burkolatragasztó anyag.
Anyagszükséglet	Kb. 3–4,5 kg/m² a burkolat típusától és méretétől függően
Felhasználás	Kis és közepes méretű, 3-25% vízfelvételű csempék és mázas kerámialapok (500 cm²-ig) ragasztására, beltérben cementbázisú aljzatokra.
Kiszerelés	25 kg

BAUMIT BAUMACOL FLEXUNI
BURKOLATRAGASZTÓ (C2 TE)

készleten

baumit.com



Termékleírás	Cementbázisú, víz- és fagyálló, flexibilis, hő- és statikai terhelésnek ellenálló, vékonyágyas burkolatragasztó anyag.
Anyagszükséglet	Kb. 3–4,5 kg/m² a burkolat típusától és méretétől függően
Felhasználás	Kerámiacsempék, burkolólapok, mozaikok, természetes és műkövek, finomkőlapok, greslapok ragasztására bel- és kültérben egyaránt. Különösen alkalmas nagyobb mechanikai, termodinamikai terhelésnek kitett felületekre (beltéri kent szigetelésekre, fűtött alapfelületekre, teraszokra, erkélyekre). Alkalmas nedvszívó burkolatokra – pl. cementlapok – történő ragasztása is.
Kiszerelés	25 kg

CEMIX ROCKFIX 9109
KŐRÖGZÍTŐ

Cemix



Termékleírás	Kőrögzítő trasszhabarcs
Anyagszükséglet	1,5–1,7 kg/m²/mm
Felhasználás	Közepes és nagy felületű természetes kövek (gránit, mészkő stb.) és mesterséges burkolatok (betonlapok, műkő elemek) középágyas rögzítésére alkalmazható kül- és beltérben egyaránt. Középágyas rögzítőhabarcs jól alkalmazkodik a változó vastagságú lapokhoz. A trassz adalékanyagnak köszönhetően tartós és foltmentes megoldást biztosít kültéren is. Állékony, így akár nehéz burkolatot is biztosan megtart az elhelyezés alatt.
Kiszerelés	25 kg

Rövid határidővel rendelhető.

CEMIX FLEX M 8223
BURKOLATRAGASZTÓ (C2 TE)

készleten

Cemix



Termékleírás	Burkolatragasztó beltéri és kültéri munkákhoz
Anyagszükséglet	Kb. 4–16 kg/m²
Felhasználás	• Mindenféle beltéri és kültéri felülethez. • Padló- és falfűtéshez. • Kenhető vízszigetelésen és gipszkarton felületeken. • Kis nedvszívó képességű lapokhoz. • Alkalmas kisebb forgalmi terhelésű garázsokhoz. Közepes méretű csempékhez és greslapokhoz. • Fagyálló. • Hosszú nyitott idő: nagy felületek egyszerre történő burkolásához. • Tixotróp: lecsúszásmentes, megkönnyíti a lapok falon való elhelyezését.
Kiszerelés	25 kg

CEMIX FLEX 8225
BURKOLATRAGASZTÓ (C2 TE)

készleten

Cemix



Termékleírás	Magas minőségű burkolatragasztó beltéri és kültéri munkákhoz.
Anyagszükséglet	Kb. 4–16 kg/m²
Felhasználás	• Mindenféle beltéri és kültéri felülethez. • Padló- és falfűtéshez. • Kenhető vízszigetelésen és gipszkarton felületeken. • Kis nedvszívó képességű lapokhoz. • Alkalmas mérsékelt forgalmi terhelésű garázsokhoz. • Közepes és nagy méretű csempékhez és greslapokhoz. • Fagyálló. • Hosszú nyitott idő: nagy felületek egyszerre történő burkolásához. • Tixotróp: lecsúszásmentes, megkönnyíti a lapok falon való elhelyezését.
Kiszerelés	25 kg

CEMIX FLEX G 8221
CSEMPERAGASZTÓ (C2 TE)

készleten

Cemix



Termékleírás	Burkolatragasztó beltéri és fedett kültéri munkákhoz.
Anyagszükséglet	1,7 kg/m², 1 mm-es vastagságban
Felhasználás	• Mindenféle száraz és nedves funkciójú beltéri felülethez. • Kül- és beltérben használható • Naptól és nedvességtől védett kültéri felületekhez. • Padló- és falfűtéshez. • Kis nedvszívó képességű lapokhoz. • Alkalmas kisebb forgalmi terhelésű garázsokhoz.
Kiszerelés	25 kg

MUREXIN KPF 35 PROFIFLEX
BURKOLATRAGASZTÓ (C2 TE)

készleten

MUREXIN



Termékleírás	Fokozott követelményű cementtartalmú habarcs, poralakú, élelmiszerbarát, víz- és fagyálló, műanyag adalékokkal javított, hidraulikusan kötő, csökkentett lecsúszású, meghosszabbított nyitott idejű, flexibilis ragasztóhabarcs.
Anyagszükséglet	Kb. 3 – 5 kg/m² a burkolat típusától és méretétől függően.
Felhasználás	• Kül- és beltéri felhasználásra • Kerámiacsempék, burkolólapok, greslapok, mozaikok, műkövek, klinker-, hasított lapok és csempét csempére történő ragasztásához • Kenhető vízszigetelésekre, illetve nagy mechanikai és hőterhelésű felületeknél • Különösen javasolt nagyformátumú lapokhoz, valamint nagy felületekhez • Ragasztó rétegvastagság: max. 10 mm
Kiszerelés	25 kg

MUREXIN RF 147 TURBO
GYORSFLEX RAGASZTÓHABARCS (C2 FTE)

MUREXIN



Termékleírás	Flexibilis, gyorsan kötő, cementbázisú, szálerősített, műanyag adalékokkal javított ragasztóhabarcs 1-15 mm rétegvastagságig.
Anyagszükséglet	Kb. 1,4 kg/m²/mm, alapfelülettől, burkolat típusától függően
Felhasználás	• Különösen olyan helyeken, ahol gyors szilárdulás szükséges • Kül- és beltéri felhasználásra • Kerámia csempék, burkolólapok, greslapok, mozaikok, műkövek, klinker-, hasított lapok és csempét csempére történő ragasztásához • Kenhető vízszigetelésekre • Falra és padlóra
Kiszerelés	20 kg

Rövid határidővel rendelhető.

MUREXIN KMG 25 PROFIFLEX
SPECIÁLIS BURKOLATRAGASZTÓ (C2 TE)

MUREXIN



Termékleírás	Fokozott követelményű, poralakú, élelmiszerbarát, víz- és fagyálló, műanyag adalékokkal javított, hidraulikusan kötő, vékonyágyas flexibilis ragasztóhabarcs csökkentett lecsúszással és meghosszabbított nyitott idővel.
Anyagszükséglet	Kb. 3 – 5 kg/m² a burkolat típusától és méretétől függően.
Felhasználás	Kül- és beltérben, kis- és közepes méretű kerámia csempék, burkolólapok, greslapok, mozaikok, klinker- és hasított lapok ragasztására, valamint padló- és falfűtésre is. Alkalmas továbbá kenhető vízszigetelésekre és gipszkartonra is. Ragasztó rétegvastagság: max. 5 mm.
Kiszerelés	25 kg

Rövid határidővel rendelhető.

MAPEI ADESILEX P9
BURKOLATRAGASZTÓ (C2 TE), SZÜRKE

készleten

MAPEI



Termékleírás	Fokozott terhelhetőségű, lecsúszásmentes, nyújtott nyitott idejű cementkötésű ragasztóhabarcs kerámia burkolólapokhoz (ágyazatvastagság 5 mm-ig).
Anyagszükséglet	Kb. 2–5 kg/m² a burkolat típusától és méretétől függően
Felhasználás	Bármely típusú kerámia burkolólap (vékony porcelán burkolólapok, egyszer égetett, kétszer égetett, klinker, tégla stb.) és mozaikok ragasztása beltéren és kültéren, padlóra, falra és mennyezetre. Alkalmas szigetelőanyagok, mint például expandált polisztirol táblák, kőzet- és üveggyapot, hangszigetelő táblák stb. pontszerű ragasztására is.
Kiszerelés	25 kg

MUREXIN MFK 45 MUREFLEX S1
BURKOLATRAGASZTÓ (C2 TE S1)

készleten

MUREXIN



Termékleírás	Fokozott követelményű, alakváltozásra képes, cementtartalmú habarcs, poralakú, élelmiszerbarát, víz- és fagyálló, műanyag adalékokkal javított, hidraulikusan kötő, csökkentett lecsúszású, meghosszabbított nyitott idejű, flexibilis ragasztóhabarcs.
Anyagszükséglet	Kb. 3 – 5 kg/m² a burkolat típusától és méretétől függően.
Felhasználás	• Kül- és beltéri felhasználásra • Kerámia csempék, burkolólapok, greslapok, műkövek, klinker-, hasított lapok és csempét csempére történő ragasztásához • Kenhető vízszigetelésekre • Nagy mechanikai és hőterhelésű felületeknél is (pl. teraszok, erkélyek) • Természetes kövek, nagy forgalmú helyek, medencék burkolásainál • Ragasztó rétegvastagság: max. 10 mm
Kiszerelés	25 kg

MUREXIN KGF 65 TOTÁLFLEX S1
BURKOLATRAGASZTÓ (C2 TE S1)

készleten

MUREXIN



Termékleírás	Fokozott követelményű, alakváltozásra képes, cementtartalmú habarcs, poralakú, szálerősített és porzáscsökkentett, élelmiszerbarát, víz- és fagyálló, műanyag adalékokkal javított, hidraulikusan kötő, csökkentett lecsúszású, meghosszabbított nyitott idejű, flexibilis ragasztóhabarcs.
Anyagszükséglet	Kb. 3 – 5 kg/m² a burkolat típusától és méretétől függően.
Felhasználás	• Kül- és beltéri felhasználásra • Kerámia csempék, burkolólapok, greslapok, mozaikok, műkövek, klinker-, hasított lapok és csempét csempére történő ragasztásához • Kenhető vízszigetelésekre • Nagy mechanikai és hőterhelésű felületeknél is (pl. teraszok, erkélyek, padló-, falfűtés) • Nagy igénybevételnek kitett felületekre • Különösen javasolt extra nagy formátumú lapokhoz • Vékony porcelán gres és design burkolatok, sötét színű természetes kövek, nagy forgalmú helyek, úszó- és termálmedencék, homlokzatok burkolásainál • Ragasztó rétegvastagság: max. 10 mm
Kiszerelés	25 kg

MUREXIN MFK 51 MUREFLEX S1
BURKOLATRAGASZTÓ (C2 TE S1), FEHÉR

MUREXIN



Termékleírás	Fehér színű, poralakú, élelmiszerbarát, alakváltozásra képes, víz- és fagyálló, flexibilis, műanyag adalékokkal javított, hidraulikus kötésű flexragasztó.
Anyagszükséglet	Kb. 1,7 – 3 kg/m² a burkolat típusától és méretétől függően.
Felhasználás	• Különösen ajánlott áttetsző, világos természetes kövek burkolásához • Kül- és beltéri felhasználásra • Kerámia csempék, burkolólapok, greslapok, üvegmozaikok, műkövek, klinker-, hasított lapok és csempét csempére történő ragasztásához • Kenhető vízszigetelésekre • Nagy mechanikai és hőterhelésű felületeknél is (pl. teraszok, erkélyek) • Nagyformátumú lapokhoz • Nagy forgalmú helyeken • Úszó- és termálmedencék, homlokzatok burkolásainál • Ragasztó rétegvastagság: max. 15 mm
Kiszerelés	25 kg

Rövid határidővel rendelhető.

BAUMIT BAUMACOL FLEXULTIMO GEL

készleten

baumit.com



Termékleírás	Nagy rugalmasságú, műgyantával javított vékonyágyas ragasztóhabarcs (S1), meghosszabbított nyitott idővel, fokozott állékonysággal és optimalizált járhatósággal, C2 TE S1 osztály az EN 12004 szabvány szerint.
Anyagszükséglet	Kb. 3 – 5 kg/m² a burkolat típusától és méretétől függően.
Felhasználás	Minden típusú és formátumú kerámia fal- és padlólap, mozaik, greslap beltéri és kültéri fektetéséhez. Fokozott hő- és statikai igénybevétel esetén is alkalmazható. 160 × 160 cm maximális lapméretig.
Kiszerelés	25 kg

BAUMIT BAUMACOL FLEXMARMOR
BURKOLATRAGASZTÓ (C2 TE S1), FEHÉR

készleten

baumit.com



Termékleírás	Cementbázisú, fehér színű, víz- és fagyálló, flexibilis, alakváltozásra képes, intenzív hő- és statikai terhelésnek ellenálló, vastagágyas (max. 20 mm) burkolatragasztó anyag, (C2TES1).
Anyagszükséglet	Kb. 3 – 5 kg/m² a burkolat típusától és méretétől függően.
Felhasználás	Alkalmas csempék és mázas kerámialapok, greslapok, kőporcelán lapok és mozaikok, üvegmozaikok, természetes és műkövek ragasztására kiemelten fokozott igénybevételű alapfelületeken 3-20 mm vastagságig, pl. padlófűtés, kenhető vízszigetelés, erkélyek, teraszok, medencék, meglévő burkolatok, csempét csempére történő ragasztásra. Nagyméretű, vastag és nehéz lapok esetén kiemelten ajánlott, kül- és beltéri felületeken.
Kiszerelés	25 kg

BAUMIT BAUMACOL FLEXTOP
BURKOLATRAGASZTÓ (C2 TE S1)

készleten

baumit.com



Termékleírás	Cementbázisú, víz- és fagyálló, flexibilis, alakváltozásra képes, intenzív hő- és statikai terhelésnek ellenálló, vékonyágyas burkolatragasztó anyag.
Anyagszükséglet	Kb. 3 – 4,5 kg/m² a burkolat típusától és méretétől függően.
Felhasználás	Alkalmas csempék és mázas kerámialapok, greslapok, kőporcelán lapok és mozaikok ragasztására kiemelten fokozott igénybevételű alapfelületeken, pl. padlófűtés, kenhető vízszigetelés, erkélyek, teraszok, medencék, meglévő burkolatokra, csempét csempére történő ragasztásra. Nagyméretű lapok esetén kiemelten ajánlott, kül- és beltéri felületeken.
Kiszerelés	25 kg

CEMIX S1 FLEX M 8242
BURKOLATRAGASZTÓ (C2 TE S1)

készleten

Cemix



Termékleírás	Rugalmas burkolatragasztó nagyméretű lapokhoz.
Anyagszükséglet	4–16 kg/m²
Felhasználás	• Mindenféle beltéri és kültéri felülethez. • Padló- és falfűtéshez. • Kenhető vízszigetelésen és gipszkarton felületeken. • Kis nedvszívó képességű lapokhoz. • Alkalmas mérsékelt forgalmi terhelésű garázsokhoz. • Közepes és nagy méretű csempékhez és greslapokhoz. • Rugalmas és szálerősített, ezért ellenáll a hőingadozásból származó feszültségnek. • Fagyálló. • Hosszú nyitott idő (E): nagy felületek egyszerre történő burkolásához. • Rugalmas (S1): nagy méretű csempékhez és greslapokhoz. • Tixotróp (T): lecsúszásmentes, megkönnyíti a lapok falon való elhelyezését.
Kiszerelés	20 kg

CEMIX S1 FLEX 8245
BURKOLATRAGASZTÓ (C2 TE S1)

készleten

Cemix



Termékleírás	Rugalmas burkolatragasztó extra nagy méretű lapokhoz.
Anyagszükséglet	4–16 kg/m²
Felhasználás	• Mindenféle beltéri és kültéri felülethez. • Padló- és falfűtéshez. • Kenhető vízszigetelésen, gipszkarton és OSB felületeken. • Lapra lap ragasztható alapozó és tapadóhíd nélkül közvetlenül. • Kis nedvszívó képességű lapokhoz. • Alkalmas közepes forgalmi terhelésű garázsokhoz. • Rugalmas és szálerősített, ezért ellenáll a hőingadozásból származó feszültségnek. • Fagyálló. • Hosszú nyitott idő (E): nagy felületek egyszerre történő burkolásához. • Rugalmas (S1): extra nagy méretű csempékhez és greslapokhoz. • Tixotróp (T): lecsúszásmentes, megkönnyíti a lapok falon való elhelyezését.
Kiszerelés	20 kg

MAPEI KERAFLEX S1
BURKOLATRAGASZTÓ (C2 TE S1)

készleten

MAPEI



Termékleírás	Fokozott terhelhetőségű, alakváltozásra képes, lecsúszásmentes nyújtott nyitott idejű cementkötésű ragasztóhabarcs kerámia burkolólapokhoz és kőlapokhoz kül- és beltérben.
Anyagszükséglet	Kb. 1,5–5 kg/m²
Felhasználás	Kerámia és kő lapburkolatok, kőanyaglapok és mozaik (papír vagy üvegszövet hordozójú), porcelánmozaik, klinker stb. burkolásához, bel- és kültéri padlón, falon és mennyezeten. Fűtött padlószerkezetekhez.
Kiszerelés	25 kg

MAPEI KERAFLEX EXTRA S1
BURKOLATRAGASZTÓ (C2 TE S1), SZÜRKE

készleten

MAPEI



Termékleírás	Fokozott terhelhetőségű, alakváltozásra képes, kiváló bedolgozási tulajdonságokkal rendelkező, lecsúszásmentes nyújtott nyitott idejű cementkötésű ragasztóhabarcs kül- és beltérben.
Anyagszükséglet	1,2 kg/m²/mm
Felhasználás	Bármilyen típusú vagy méretű kerámia (vékony kerámia burkolólapok, kétszer égetett, egyszer égetett, klinker, terrakotta stb.), méretstabil, nedvességre vagy foltosodásra nem érzékeny természetes kő és bármely típusú mozaik beltéri és kültéri ragasztásához falra és padlóra.
Kiszerelés	25 kg

MAPEI KERAFLEX MAXI S1
BURKOLATRAGASZTÓ (C2 TE S1)

készleten



Termékleírás	Fokozott terhelhetőségű, lecsúszásmentes, nyújtott nyitott idejű, alakváltozásra képes, cementkötésű szürke ragasztóhabarcs.
Anyagszükséglet	1,2 kg/m²/mm
Felhasználás	Bármilyen típusú és méretű, legfeljebb 15 mm vastagságú kerámia (kétszer égetett, egyszer égetett, greslapok, klinker, terrakotta stb.) ragasztása egyenetlen beltéri vagy kültéri aljzatokra és vakolatra a felület ragasztás előtti simítása nélkül. Kőburkolatok ragasztása beltéri és kültéri felületekre (stabil, nedvességre nem érzékeny kőburkolatok). Bármely típusú mozaik ragasztása beltéri és kültéri felületekre, úszómedencékbe is.
Kiszerelés	25 kg

BAUMIT BAUMACOL FLEXTREME
BURKOLATRAGASZTÓ (C2 TE S2)

készleten



Termékleírás	Rendkívül rugalmas, víz- és fagyálló, hidraulikusan szilárduló, műgyantával módosított vékonyágyas ragasztó meghosszabbított nyitott idővel és fokozott stabilitással
Anyagszükséglet	Kb. 3 – 5 kg/m² a burkolat típusától és méretétől függően.
Felhasználás	Különböző formátumú kerámia fal- és padlólapok, mozaikok, finom kőburkolólapok és természetes kő burkolására beltéren és kültéren. Különösen a nagy formátumú, nagyon alacsony vízfelvételű burkolólapokhoz, valamint fokozott hő- és statikus terhelések esetén ajánlott – kültérben és homlokzatokon is.
Kiszerelés	20 kg

MAPEI ULTRALITE S2 FLEX
BURKOLATRAGASZTÓ (C2 E S2), SZÜRKE



Termékleírás	Extrém nagy kiadóságú, egykomponensű, cementkötésű, könnyen felhordható ragasztóhabarcs kerámia és természetes kőburkolatokhoz.
Anyagszükséglet	Kb. 2 – 3,5 kg/m² a burkolat típusától és méretétől függően.
Felhasználás	Bármilyen típusú és méretű kerámia burkolólap (kétszer égetett, egyszer égetett, gres, klinker, terrakotta stb.) ragasztása. Nagy formátumú greslapok, akár vékony burkolólapok ragasztása padlóra és falra, beleértve a kültéri homlokzatokat is. Bármely típusú mozaik ragasztása beltéri vagy kültéri felületekre, akár úszómedencékbe is.
Kiszerelés	15 kg

Rövid határidővel rendelhető.

MUREXIN SFS 2 SUPRAFLEX
RAGASZTÓHABARCS

készleten



Termékleírás	Fokozott követelményű, nagy alakváltozásra képes, cementtartalmú hidegburkolati ragasztó.
Anyagszükséglet	Kb. 1,6 – 2,9 kg/m² a burkolat típusától és méretétől függően.
Felhasználás	Alkalmas kül- és beltérben, falra és padlóra, különböző burkolatok (pl. kerámiacsempék és burkolólapok), finomkőlapok (greslapok), természetes kövek, üvegcsempék, kerámia- és üvegmozaikok, műkövek, klinker-, hasított lapok és csempét csempére történő ragasztásához. Különösen alkalmas magasabb követelményű, alakváltozásra nem érzékeny burkolatokhoz.
Kiszerelés	20 kg



FUGÁZÁS



MAPEI KERACOLOR FF FLEX
FUGÁZÓ 6 MM-IG, 37 FÉLE SZÍN

készleten



Termékleírás	Előkevert, fokozott terhelhetőségű, polimerrel módosított, vízlepergető DropEffect® technológiával készült cementkötésű fugázóhabarcs 6 mm fugaszélességig.
Anyagszükséglet	Az anyagszükséglet a fugaszélességtől és a burkolólap méreteitől függően változik.
Felhasználás	Hidegburkolatokhoz
Kiszerelés	5 kg

MAPEI KERAPOXY EASY DESIGN
EPOXI FUGÁZÓ, 41 FÉLE SZÍN



Termékleírás	Kétkomponensű, sokoldalú, dekoratív, saválló, könnyen felhordható és tisztítható epoxi fugázó bakteriosztatikus adalékszerrel és BioBlock® technológiával. MapeGlitter és Mapecolor Metallic termékekkel együtt egyedi megjelenés érhető el vele.
Anyagszükséglet	Az anyagszükséglet a fugaszélességtől és a burkolólap méreteitől függően változik. Ragasztóként alkalmazva kb. 2-4 kg/m^2 és a burkolólap méreteitől függően.
Felhasználás	Hidegburkolatokhoz
Kiszerelés	3 kg

Rövid határidővel rendelhető.

MUREXIN FM 60
FLEXFUGÁZÓ, 0,5–7 MM, 28 FÉLE SZÍN



Termékleírás	Poralakú, élelmiszerbarát, víz- és fagyálló, finom szemszerkezetű, nagy szilárdságú, vízlepergető flexibilis fugázóhabarcs.
Anyagszükséglet	Kb. 0,2 - 0,9 kg/m^2 csempe- és fugamérettől függően.
Felhasználás	Alkalmas kerámiacsempékhez, burkolólapokhoz, mozaikokhoz és greslapokhoz. Padlófűtés esetén, valamint vizes helyiségekben is alkalmazható. Falra, padlóra, illetve teraszra és erkélyre is használható.
Kiszerelés	2, 4, 25 kg

Rövid határidővel rendelhető.

CEMIX COLORIN ROCK 9220
KŐFUGÁZÓ 5-25 MM, 9 FÉLE SZÍN



Termékleírás	Szélesfugázó, természetes kövek kül- és beltéri fugázásához
Anyagszükséglet	Kb. 1,6 kg/m^2/mm
Felhasználás	Kül- és beltéri falazatokra ragasztott természetes kövek, burkoló- és klinkertéglák, cementkötésű burkolólapok fugáinak kitöltésére alkalmas. Nagyobb hőingadozásoknak kitett felületeken is alkalmazható.
Kiszerelés	20 kg

Rövid határidővel rendelhető.

MAPEI MAPESIL AC
SZILIKON FUGÁZÓ, 41 FÉLE SZÍN

készleten



Termékleírás	BioBlock® penészedésgátló technológiával készült ecetsavas szilikon hézagkitöltő 25%-os elmozdulásig.
Anyagszükséglet	Kb. 3,1 folyóméter/310 ml-es tubusnál (10 × 10 mm hézagméretnél).
Felhasználás	Hidegburkolatokhoz
Kiszerelés	310 ml

MUREXIN SIL 60
SZANITER SZILIKON, 28 FÉLE SZÍN



Termékleírás	Egykomponensű, UV- és időjárásálló, vízzáró, 20%-ig nyújtható, szilikon alapú tömítő anyag. Ellenáll a gomba és baktérium hatásainak. Kül- és beltéri felhasználásra, dilatációs fugákhoz, kerámiaburkolatoknál tágulási hézagokhoz stb. alkalmazható, valamint alkalmas különböző csempék, csempeburkolatok és más anyagok találkozásánál történő alkalmazásra.
Anyagszükséglet	1 kartus kb. 10 fm / 5 mm fugaszélességben.
Kiszerelés	310 ml

Rövid határidővel rendelhető.

MUREXIN PROFI
LÁTHATATLAN CSEMPEAJTÓ MÁGNES



Termékleírás	Mágnestartó a beépített szerelvények láthatatlan takarására
Felhasználás	• Minden típusú csempeformához és falnyíláshoz 60 x 60 cm-ig • A mágnesek max. 10 kg tömegű burkolatot tarthatnak
Kiszerelés	1 db

Rövid határidővel rendelhető.

MUREXIN CLASSIC
LÁTHATATLAN CSEMPEAJTÓ



Termékleírás	A gépészeti szerelvényeket láthatatlanná teszi.
Felhasználás	• Fokozat nélkül állítható műanyagkerettel max. 45 x 45 cm nyílás takarható el • Keret nélkül akár 60 x 60 cm csempeajtó is lehetséges • Bármely típusú csempéhez alkalmazható • Egyszerű szerelés
Kiszerelés	1 db

Rövid határidővel rendelhető.



SZERSZÁMOK

ZSEBMÉRŐSZALAG



Termék-jellemzők
- 3 m x 16 mm, 5 m x 19 mm, 8 m x 25 mm
- Állandó szalagrögzítés kioldógombbal

VÍZMÉRTÉK



Termék-jellemzők
- 600, 800, 1000 mm
- Nagy szilárdságú alumíniumprofil

PORFESTÉK KICSAPÓZSINÓRHOZ



Termék-jellemzők
- 150 g
- piros, kék

KICSAPÓZSINÓR ÖNTVÉNY

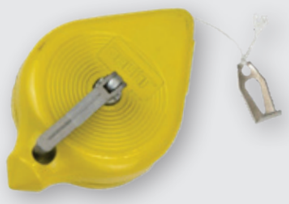

Termék-jellemzők
- 30 m zsinórral
- Segítségével egyenes vonalak jelölhetők a falfelületeken

CSEMPEVÁGÓ



Termék-jellemzők
- 600, 900, 1200 mm
- csapágyas
- lézervezetővel

CSEMPEVÁGÓ



Termék-jellemzők
- 1000, 1200 mm
- lézervezetővel

ROZSDAMENTES BERNI VAKOLÓKANÁL



Termék-jellemzők
- 140, 160 mm
- soft nyéllel

ROZSDAMENTES BERNI VAKOLÓKANÁL



Termék-jellemzők
- 140, 160 mm
- Inox

ROZSDAMENTES KŐMŰVESKANÁL



Termék-jellemzők
- 160, 180 mm
- „olasz" forma
- inox

SZERSZÁMOK

ROZSDAMENTES KŐMŰVESKANÁL



Termék-jellemzők
- 160, 180 mm
- soft nyéllel
- német
- profi

ROZSDAMENTES KŐMŰVESKANÁL



Termék-jellemzők
- 160, 180 mm
- inox

HABARCSKEVERŐ



Termék-jellemzők
- 100 x 600, 120 x 600 mm
- horganyzott
- SDS-Plus

SZIVACSOS SIMÍTÓ



Termék-jellemzők
- 140 x 280 x 30 mm
- irdalt
- mosó

EPOXI LEMOSÓ



Termék-jellemzők
- 120 x 250 mm
- 3 féle szivaccsal

FUGÁZÓ SIMÍTÓ



Termék-jellemzők
- 140 x 280 x 10 mm

HABARCSKEVERŐ



Termék-jellemzők
- 120 x 600 mm
- horganyzott
- HS3 M14
- menetes

HABARCSKEVERŐ

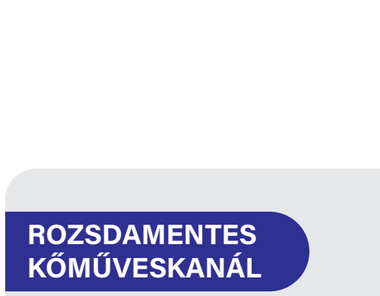

Termék-jellemzők
- 80 x 500, 100 x 600 mm
- horganyzott
- tokmányba fogható

TÜSKÉS HENGER

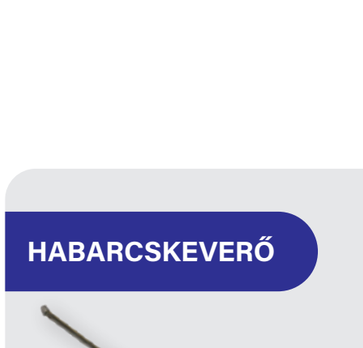

Termék-jellemzők
- 240 mm
- 11 mm tüske

EPOXI FUGÁZÓ

Termék-jellemzők
- 248 x 116 x 10 mm

GUMIKALAPÁCS

Termék-jellemzők
- 60 mm
- fekete-fehér
- soft nyéllel

GUMIKALAPÁCS

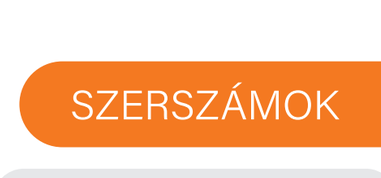

Termék-jellemzők
- 60, 80 mm
- fehér
- Soft nyéllel

TÜSKÉS HENGER



Termék-jellemzők
- 230 mm
- 21 mm tüske

SZIVACSOS SIMÍTÓ



Termék-jellemzők
- 140 x 280 x 30 mm
- soft
- irdalt
- mosó

SZIVACSOS SIMÍTÓ



Termék-jellemzők
- 140 x 280 x 30 mm
- mosó

ROZSDAMENTES GLETTELŐ



Termék-jellemzők
- 280 x 130 mm
- soft
- német
- profi

ROZSDAMENTES FOGAZOTT GLETTELŐ



Termék-jellemzők
- 280 x 130 mm
- 6 x 6, 8 x 8, 10 x 10, 12 x 12, 15 x 15 mm
- soft
- német
- profi

ROZSDAMENTES GLETTELŐ



Termék-jellemzők
- 280 x 130 mm
- kék
- Soft
- inox

ROZSDAMENTES FOGAZOTT GLETTELŐ



Termék-jellemzők
- 280 x 130 mm
- 6 x 6, 8 x 8, 10 x 10, 12 x 12 mm
- kék
- soft
- inox

ROZSDAMENTES SVÁJCI GLETTELŐ

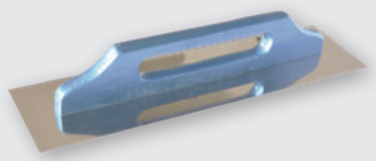

Termék-jellemzők
- 130 x 480 mm
- inox

ROZSDAMENTES SVÁJCI FOGAZOTT GLETTELŐ

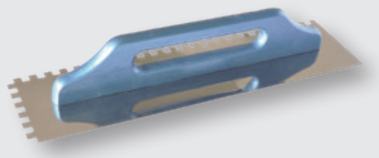

Termék-jellemzők
- 130 x 480/10 x 10 mm
- inox

FUGAÉK



Termék-jellemzők
- 1-13 mm
- 50 db/csomag
- köríves

SAROKELEM SZINTEZŐ KAPUHOZ

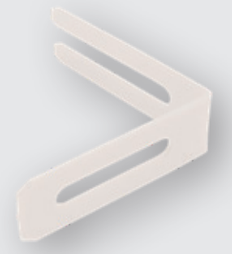

Termék-jellemzők
- 80-82,4 x 26 mm
- 25 db/csomag

FUGÁZÓ ZSÁK



Termék-jellemzők
- Csempefugák kitöltéséhez

GLETTELŐ KÉSZLET

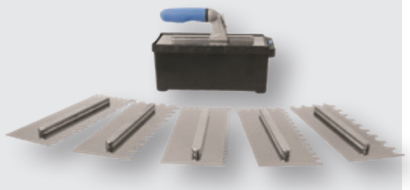

Termék-jellemzők
- 8, 10, 12, 15, 10 x 20 mm
- 8 részes
- sima

TAPADÓKORONG



Termék-jellemzők
- szimpla
- műanyag fogantyúval

TAPADÓKORONG



Termék-jellemzők
- dupla
- műanyag fogantyúval

SZILIKON KIHÚZÓ



Termék-jellemzők
- „K" forma

SZILIKON KIHÚZÓ KÉSZLET



Termék-jellemzők
- Szilikonok és tömítőanyagok simításához, eltávolításához és esztétikus kialakításához.

FUGAKAPARÓ



Termék-jellemzők
- 215 mm
- vídiabetétes

BURKOLÓ VÖDÖR



Termék-jellemzők
- 11 literes
- 3 részes készlet

BURKOLÓ VÖDÖR



Termék-jellemzők
- 24 literes
- 5 részes készlet

FUGAÉK



Termék-jellemzők
- 250 db/csomag

VÁGÓKÉS FÉM HÁZZAL

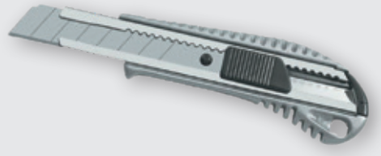

Termék-jellemzők
- 18 mm
- gumírozott fogantyúval
- bliszteres
- profi

VÁGÓKÉS



Termék-jellemzők
- 18 mm
- soft fogantyúval

CSEMPECSÍPŐ FOGÓ



Termék-jellemzők
- 200 mm (Bihui)
- rugós

KITTPRÉS



Termék-jellemzők
- 9 collos
- erősített váz

KINYOMÓ PISZTOLY FUGÁZÁSHOZ



Termék-jellemzők
- 310, 600 ml
- zárt

CSEMPELYUKFÚRÓ KÉSZLET



Termék-jellemzők
- 33, 53, 67, 73 mm
- 6 részes
- vídiás

ADAPTER GYÉMÁNTFÚRÓHOZ



Termék-jellemzők
- M14-ről fúrógépre

ÉKES SZINTEZŐ KÉSZLET



Termék-jellemzők
- 100 db ék
- 100 db 1 mm/0-12 mm kapu
- 1 db fogó

ÉKES SZINTEZŐ KÉSZLET



Termék-jellemzők
- 100 db ék
- 100 db 2 mm/0-12 mm kapu
- 1 db fogó

FURAT JELÖLŐ

Termék-jellemzők
- Fúrási helyek pontos meghatározásához

CSEMPEFÚRÓ SABLON

Termék-jellemzők
- 4-87 mm
- állítható
- vákuumos rögzítéssel

FURAT ÉS SZÖGMÁSOLÓ

Termék-jellemzők
- Univerzális vonalzó,
- hatszögletű,
- nagy pontosság,
- tiszta leolvasás

ÉK SZINTEZŐ KAPUHOZ

Termék-jellemzők
- 100 db/csomag

ÉKES SZINTEZŐ KAPU

Termék-jellemzők
- 100 db/csomag
- 1 mm - 0-12, 5-15 mm lapokhoz
- 1,5 mm – 5-15 mm lapokhoz
- 2 mm, 0-12, 13-20, 5-15 mm lapokhoz
- 3 mm – 0-12, 5-15 mm lapokhoz

SZINTEZŐ LAPLERAKÓ KÉSZLET

Termék-jellemzők
- 50 db „T" elem
- 1 db kulcs

GYÉMÁNTFÚRÓ SAROKCSISZOLÓHOZ



Termék-jellemzők
- 6, 8, 10, 12, 20, 35, 38, 40, 45, 51, 67 mm
- M14

GYÉMÁNTFÚRÓ KÉSZLET



Termék-jellemzők
- 6, 8, 10, 12 mm
- sarokcsiszolóhoz
- M14

GYÉMÁNTFÚRÓ KÉSZLET



Termék-jellemzők
- 20, 35, 40, 51, 67 mm
- sarokcsiszolóhoz
- M14
- kofferben

ÉKES SZINTEZŐHÖZ FOGÓ

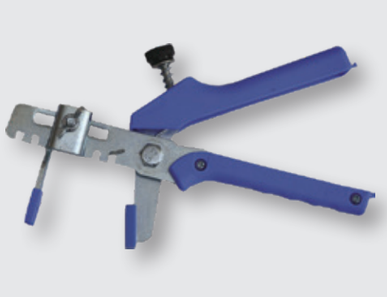

Termék-jellemzők
- Szintező ékek beállításához

TÖRHETŐ PENGE

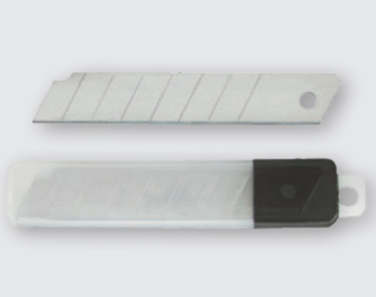

Termék-jellemzők
- 18 mm
- 10 db/tok

TÖRHETŐ PENGE



Termék-jellemzők
- 18 mm
- 10 db/tok
- profi

LEMOSÓ SZIVACS



Termék-jellemzők
- 115 x 170 x 70 mm
- profi

LEMOSÓ SZIVACS



Termék-jellemzők
- 160 x 110 x 60 mm
- 2 féle szivaccsal

LEMOSÓ SZIVACS EPOXIHOZ

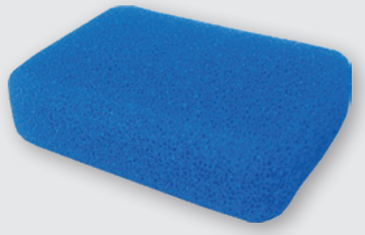

Termék-jellemzők
- 180 x 130 x 50 mm

ÁCSCERUZA



Termék-jellemzők
- „Lyra" speciális sima felületekre (üveg, kerámia, csempe)
- 1174

ÁCSCERUZA



Termék-jellemzők
- 250 mm
- 12 db/csomag

ÁCSCERUZA



Termék-jellemzők
- 250 mm
- kőre

LEMOSÓ SZIVACS



Termék-jellemzők
- 120 x 180 x 60 mm

KESZTYŰ



Termék-jellemzők
- PU-ba mártott
- fehér
- HS-04003
- 9-es
- 10-es

SZÖGES CIPŐ



Termék-jellemzők
- Szöges cipő aljzatkiegyenlítéshez
- pár

GLETTKISZEDŐ SPAKLI



Termék-jellemzők
- 165 mm (Bihui)
- ívelt pengével

KŐMŰVES ZSINÓR



Termék-jellemzők
- 1,2 mm x 50 m
- 1,7 mm x 50 m
- PE

LERAKÓ SZETT LAMINÁLT PADLÓHOZ



Termék-jellemzők
- 8 db ék
- 1 db ütőfa
- 1 db feszítővas

TÉRDPÁRNA



Termék-jellemzők
- fekete
- 1 pántos
- pár
- minősítéssel

TÉRDPÁRNA



Termék-jellemzők
- flexibilis
- 2 pántos
- pár
- profi

KŐMŰVES SERPENYŐ



Termék-jellemzők
- 180 mm
- horganyzott

FUGAKERESZT



Termék-jellemzők
- 1 mm
- 500 db/csomag
- tömör
- hosszúszárú

FUGAKERESZT



Termék-jellemzők
- 2 vagy 3 mm
- 250 db/csomag
- hosszúszárú
- tömör
- mart

FESTŐHENGER LEHÚZÓRÁCCSAL



Termék-jellemzők
- 25 cm/D47
- Poliészter hengerfelület

GYÉMÁNTTÁRCSA KERÁMIÁHOZ



Termék-jellemzők
- 10/115/1,2 mm
- 10/125/1,2 mm
- száraz vágáshoz

GYÉMÁNTTÁRCSA CSISZOLÁSHOZ

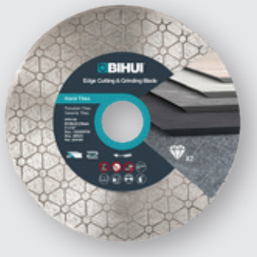

Termék-jellemzők
- 25/125/1,6 mm (Bihui)
- gérvágáshoz

KEVERŐGÉP



Termék-jellemzők
- 140 mm-es keverőszárral
- 1600 W
- M14

GYÉMÁNT CSISZOLÓ TÁRCSA



Termék-jellemzők
- 125 mm
- dupla soros
- profi

EPOXI FUGÁZÓ



Termék-jellemzők
- 230 x 100 mm
- kemény gumival

KÉZI EMELŐ



Termék-jellemzők
- 3-195 mm
- 300 kg

FORMAÁTJELÖLŐ SABLON



Termék-jellemzők
- 250 mm
- rögzíthető



Kiadja: Új Ház Zrt.

A termékek kereskedéseinkben megvásárolhatóak
vagy rövid szállítási határidővel megrendelhetőek.
Az esetleges nyomdai hibákért felelősséget nem vállalunk.
A kiadványban szereplő termékfotók illusztrációk.

© Minden jog fenntartva: Új Ház Zrt.

www.ujhaz.hu